



RIA TE CUENTA

19 AÑOS

17 DE ABRIL 2022 • EDICIÓN NÚMERO 8



REFORESTADORA
INTEGRAL DE ANTIOQUIA S.A.



GOBERNACIÓN DE ANTIOQUIA



UNIDOS



Reforestadora Integral de Antioquia

RIA S.A

ÍNDICE

1. Junta directiva

2. Editorial

3. ¿Dónde estamos?

4. Proyectos

5. Nuestros Productos

- Banco de predios.
- Control Interno
- Hagamos nuestra parte por el planeta.
- Reflexión.
- El plástico: útil por unos minutos, perjudicial por décadas.
- Tips de autocuidado.

6 . Créditos



JUNTA DIRECTIVA



Principales

- Juan Pablo López Cortez
(SERES, infraestructura, hábitat y sostenibilidad)
- Rodolfo Andrés Correa Vargas
Secretario de Agricultura y Desarrollo Rural
- Raúl Ricardo Restrepo Ramos
Externo
- Julián Santiago Vásquez Roldan
Gerente IDEA
- Álvaro León Ospina Montoya
Director de planeación y generación de energía
empresas públicas de Medellín – EPM.

Suplentes

- Carlos Ignacio Uribe tirado
Secretario de Ambiente y Sostenibilidad
- Jorge Alberto Jaramillo Pereira
Secretario de Minas
- Jaime Alberto Garzón Araque
Externo
- Guillermo León Munera Villegas
Jefe departamento jurídico COLANTA
- Luis Humberto Ossa
Subsecretario de recursos materiales, renovables de
la Secretaria de Medio Ambiente.



Síguenos en nuestras redes sociales en Instagram y Twitter **@riaantioquia** y en Facebook **Reforestadora Integral de Antioquia.**

RIA PROMOTOR DEL DESARROLLO RURAL SOSTENIBLE EN ANTIOQUIA

La Reforestadora Integral de Antioquia en sus 19 años de existencia jurídica viene día a día preparándose para responder desde su objeto misional a los **ODS (Objetivos de Desarrollo Sostenible)**, en lo cual se ha venido articulando en una gran estrategia de fomentar a través de la actividad de reforestación, con proyectos que generan impacto al desarrollo rural. Por eso en nuestra responsabilidad empresarial queremos articular a diferentes estamentos públicos y privados en una acción integral que contempla cuatro líneas estratégicas que son fundamentales para el desarrollo y sostenibilidad de las comunidades que impactamos, las cuales comprenden el garantizar una formación pertinente que permita fortalecer la cadena agroforestal a través del empoderamiento de la población hombres, mujeres, jóvenes y grupos asociativos, donde los aliados estratégicos son la universidad, la industria y el estado.

Hoy como empresa queremos tener corresponsabilidad en el desarrollo regional, lo evidenciaremos con el modelo de desarrollo rural del “Centro Agroindustrial Forestal Verde de Innovación y Conocimiento” que impactará inicialmente el Nordeste y Bajo Cauca, para lograr cerrar las brechas de la pobreza extrema, buscando la sostenibilidad ambiental, económica y social a través de la tecnificación e innovación de la actividad forestal, en correspondencia a los retos que nos implica el cambio climático.



Sergio Trujillo Turizo

GERENTE GENERAL

CUIDEMOS NUESTRO PLANETA

HAGAMOS QUE TODOS LOS DÍAS SEAN EL DÍA DE LA TIERRA.

Debemos honrar y respetar a la Tierra.
Es nuestro único hogar.

Feliz día

DE LA TIERRA

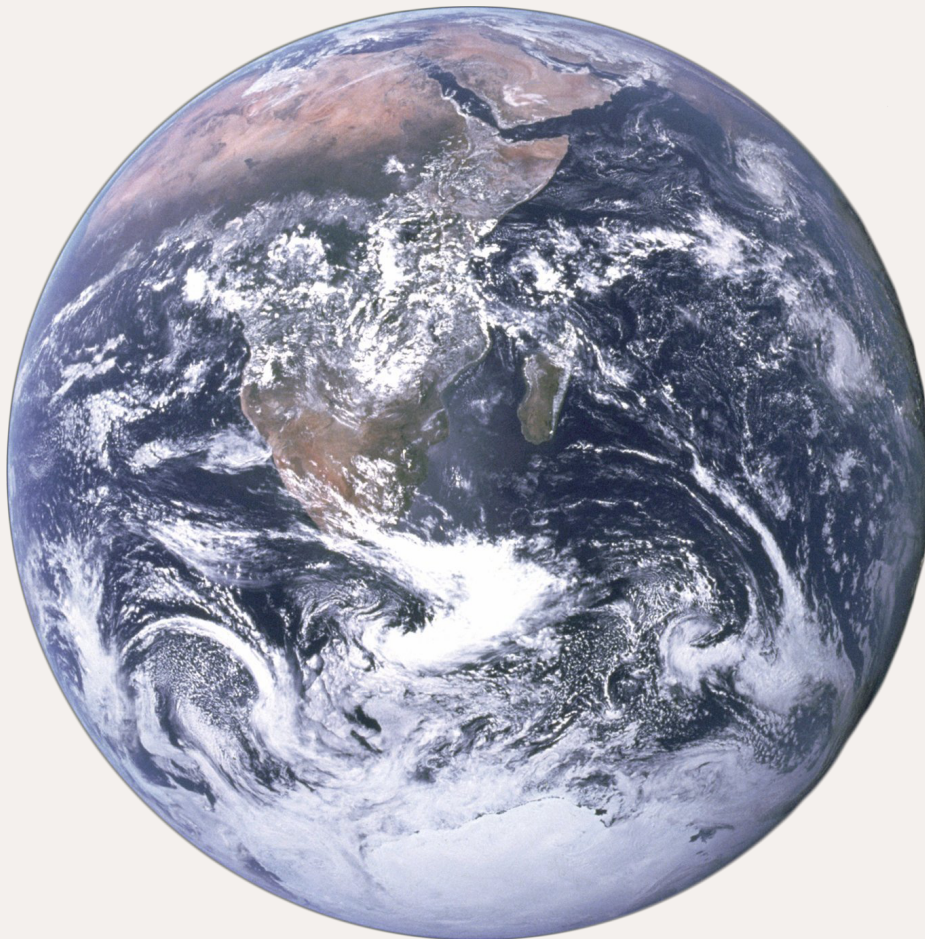

DÓNDE ESTAMOS

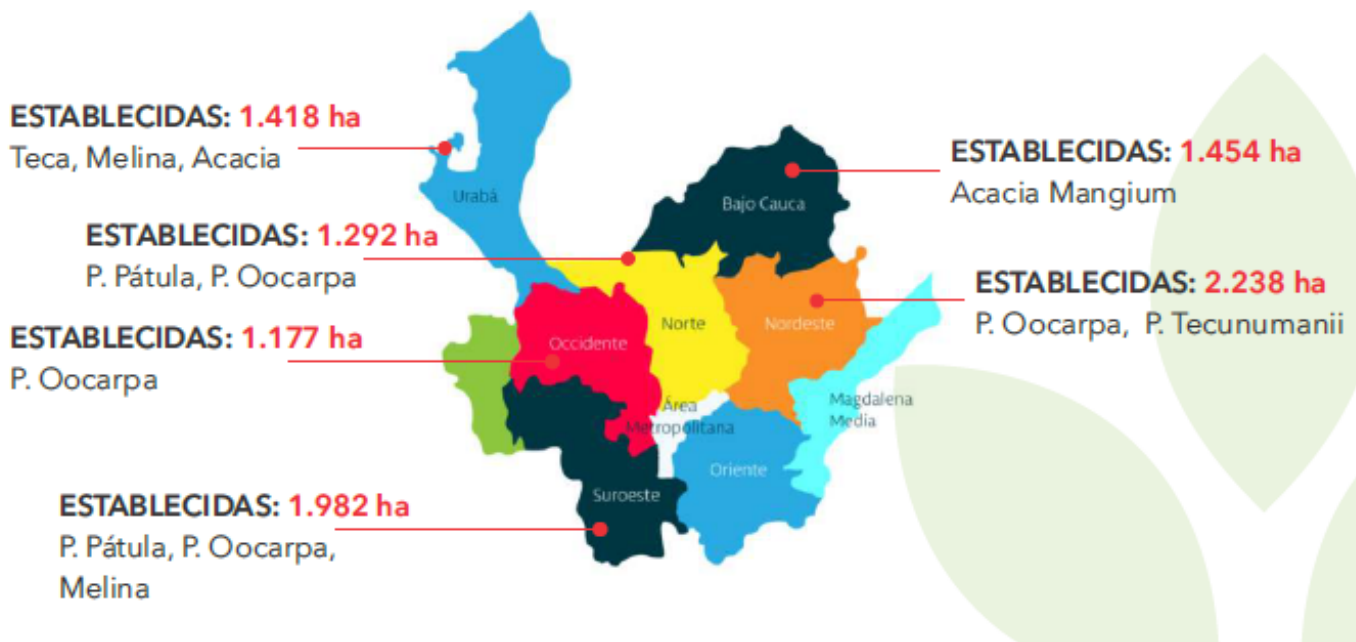

Nuestro patrimonio forestal actual es de 9.511 hectáreas, ubicado en 6 subregiones del departamento de Antioquia, de éstas, 550 ha son de áreas degradadas por la minería en el bajo cauca y suroeste antioqueño.



NUESTRA APUESTA

El desarrollo de plantaciones forestales de tipo productor, protector y de conservación, como estrategia integradora, partiendo de la reforestación.



Transformar y sensibilizar el paradigma del productor de maderas, incorporando un enfoque de protección y mejoramiento de las condiciones medio ambientales y sociales, a partir de la implementación de modelos de restauración forestal y agroforestal en ecosistemas, buscando sostenibilidad para el medio ambiente y beneficios para las comunidades.



Recuperar aquellas zonas boscosas que han sido maltratadas por la explotación del hombre, a partir de la plantación de árboles



Sensibilizar a los ciudadanos en cuidar y defender la riqueza ecológica de nuestro país, que asegura tener un gran inventario de nuestras especies nativas, generando conciencia ambiental social en el cuidado de nuestros bosques y la naturaleza como parte del cumplimiento de los objetivos de desarrollo sostenible.



Sensibilizar al sector empresarial sobre la apuesta al cuidado del medio ambiente y financiación de proyectos en bien del cumplimiento de las metas de los objetivos de desarrollo sostenible.



Trabajar articuladamente con las corporaciones autónomas regionales en la apuesta del cuidado del agua, la naturaleza y los bosques.



Trabajar con los ciudadanos, sensibilizando, capacitando y generando semilleros cuyo objetivo es fortalecer y cuidar el patrimonio forestal de nuestro departamento y país.



Estamos trabajando por una planeación estratégica y eficiente y responsable con la naturaleza.





PROYECTOS

Avanzamos en el cuidado de las fuentes hidrográficas

La restauración de los bosques y la reforestación tienen el potencial de capturar dos tercios de las emisiones de carbono provocadas por el hombre. Por eso, consolidamos nuestro compromiso con el Planeta a través de la realización del proyecto Cuencas abastecedoras, cuyo objetivo es proteger las fuentes hídricas para que todos podamos seguir teniendo el agua, como recurso vital de vida.

De este proyecto de Cuencas Abastecedoras, que desarrollamos unidos con la Secretaria de Ambiente y Sostenibilidad del departamento, llevamos más de 224 mil árboles sembrados en los de Belmira, Don Matías, Granada, Concepción, Valparaíso, Angostura, Guadalupe, Peque, Vegachí, Támesis y San Juan de Urabá. Allí hemos generado oportunidades de empleo para más de 200 familias.



Unidos avanzamos en la reforestación y la restauración de suelos en el departamento.



A los sembradores de vida les compartimos el alcance y objetivos del proyecto de Cuencas.



Aspecto general del taller de sensibilización con los sembradores de Vida, en el municipio de Amagá.



En San Juan de Urabá avanzamos en la fase de limpieza del predio para proceder con la siembra de las especies nativas.

AUTOR: ANETH DE LA TORRE

En Puerto Claver, unidos sembramos vida

A partir de mayo de 2022, a través del Proyecto de Recuperación de Suelos Degradados en Bajo Cauca, se plantarán cerca de 10.000 árboles de especies nativas en este corregimiento localizado en el Municipio de El

Bagre.



Empleando a personas pertenecientes a asociaciones comunitarias locales, particularmente a mujeres cabeza de hogar, el Proyecto de Recuperación de Suelos Degradados sembró más de 147.000 árboles en La Lucía, predio ubicado en el corregimiento de Puerto Claver en El Bagre.

Este año, gracias al convenio desarrollado entre el Ministerio de Ambiente y Desarrollo Sostenible, la Gobernación de Antioquia y la Reforestadora Integral Antioquia, se generarán nuevas oportunidades de desarrollo social, económico y ambiental para las comunidades de Puerto Claver, por medio de la siembra de cerca de 10.000 árboles de especies nativas.



En Puerto Claver, unidos sembramos vida

“Es muy importante avanzar en la arborización de nuestro territorio y nosotros somos claves para su mantenimiento y protección. Deseo que este proyecto continúe creciendo y lo valoremos cada vez más”, explica Luz Edith González, habitante de Puerto Claver y quien fue una de las sembradoras en el predio La Lucía.

Actualmente, el proyecto avanza en la ejecución de siete predios en los municipios del Bajo Cauca Antioqueño, y avanza en los procesos de contratación y estructuración de otros ocho terrenos en la subregión.

La meta principal del proyecto para finales de 2022 es la siembra de un millón de árboles en el Bajo Cauca Antioqueño, en el marco de la meta del Gobierno Nacional de plantar 180 millones de árboles para el fin del cuatrienio.





NUESTROS PRODUCTOS

NOTAS IMPORTANTES



¿QUIERES SER PARTE DE NUESTRO BANCO DE PREDIOS?

RIA S.A, abre su banco de predios para las personas interesadas en postularse a participar en proyectos de reforestación comercial, recuperación de áreas degradadas y proyectos silvopastoriles en el departamento de Antioquia.

Inscríbete en el link que aparece en el código QR o escríbenos al correo: bancodeproyectos@riaforestal.org.



CONTROL INTERNO



Con el fin de dar cumplimiento al plan anual de auditorías 2022, En el mes de abril la oficina de control interno estará trabajando en las auditoria de gestión financiera y cobro de cartera y Austeridad y eficiencia en el gasto publico.

Con la finalidad de obtener resultados frente a la confiabilidad e integridad de la información, la eficiencia y eficacia en el logro de los objetivos, dando cumplimiento a las disposiciones normativas.



AUTOR: JUAN CARLOS JARAMILLO JEFE OFICINA CONTROL INTERNO Y MELISSA GARCÍA APOYO A CONTROL INTERNO.

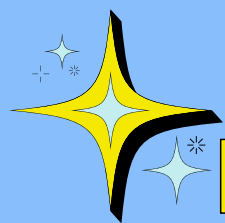

HAGAMOS NUESTRA PARTE POR EL PLANETA

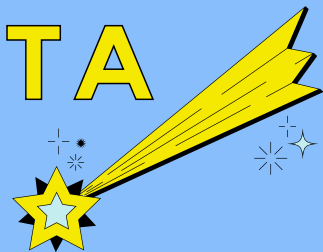

1

Reduce tu consumo

No compres lo que no necesitas y reduce al mínimo las compras y el uso de plásticos desechables.

2

Reutiliza todo lo que puedas

Encuentra la manera de reparar los artículos, dónalos y cámbialos por otros.

3

Separa tu basura

Pon la basura biodegradable y no biodegradable en contenedores diferentes.

4

Separa el vidrio, metal y plásticos

Separa además el vidrio, metal y plásticos en contenedores diferentes para el reciclaje.

5

Conoce tu sistema

Averigua cuál es el sistema de eliminación de desechos de tu ciudad y sigue el programa.

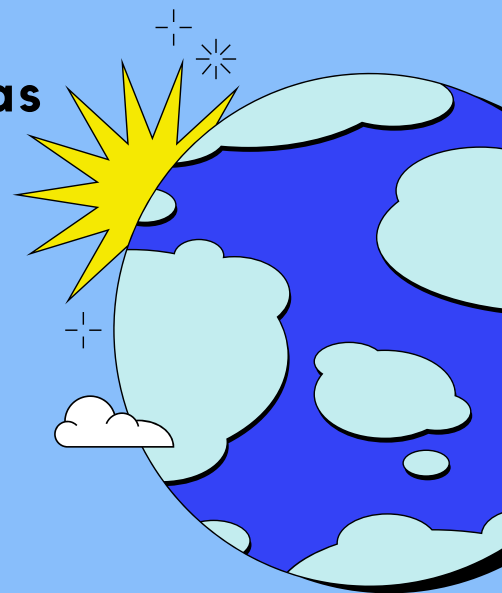

AUTOR: CAROLINA JARAMILLO

¡QUE NUESTRA COMUNIDAD SEA LIMPIA!

REFLEXIÓN

Tiempo para pensar afuera de lo convencional. Cierra tus ojos y apunta a algo nuevo a intentar hoy.



Visita un lugar en tu ciudad donde nunca hayas ido



Comienza un diario de tus pensamientos



Prueba un nuevo platillo



Lee un libro de un género que no sea lo usual para ti



Aprender algo nuevo



Haz un nuevo amigo



Baila como nunca



Planta un árbol



Limpia tu armario y dona ropa que ya no vas a necesitar

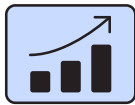

Apoya a un negocio local



Crea algo hecho a mano y regálaselo a un amigo



Cocinar un pastel



Anótate como voluntario



Crea un álbum de fotos de tus fotos favoritas



Asiste a un evento en tu comunidad local

AUTOR: CAROLINA JARAMILLO

El plástico: útil por unos minutos, perjudicial por décadas.

Mientras que un artículo de plástico nos puede llegar a ser útil por tan solo unos minutos, le toma décadas desintegrarse en el océano.

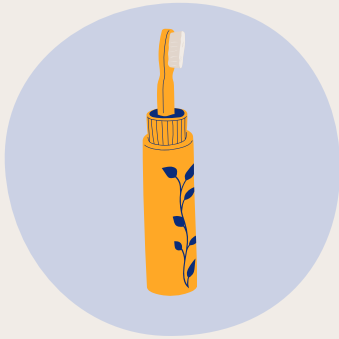

Cepillo dental de plástico: 500 años para desintegrarse.

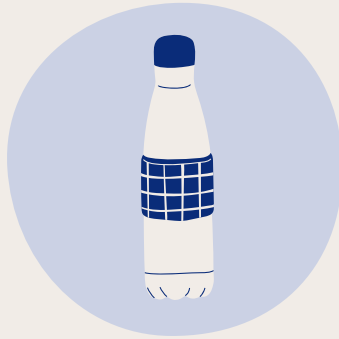

Botellas de plástico: 450 años para desintegrarse.

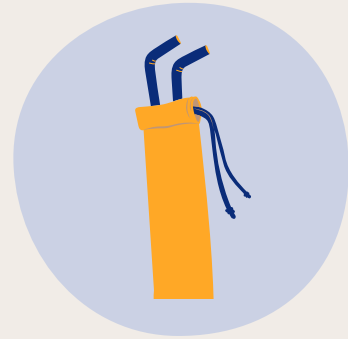

Pitillos de plástico: 200 años para desintegrarse.



Vasos de café: 30 años para desintegrarse.

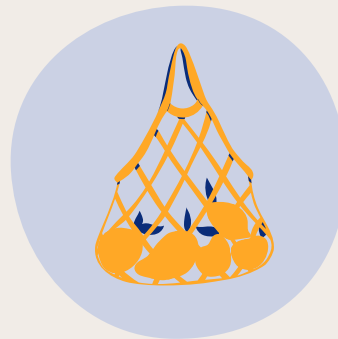

Bolsa de plástico: 20 años para desintegrarse.

Fuente de información: WWF | www.wwf.org.au/news/blogs/the-lifecycle-of-plastics#gs.zacr13 | Consultada el 21 de abril de 2021.

AUTOR: CAROLINA JARAMILLO

EN LA
REFORESTADOR
A INTEGRAL DE
ANTIOQUIA

NOS CUIDAMOS TODOS



- Mantén distancia social de 2mts.
- Lleva siempre puesta tu tapabocas.
- Desinfecta tus manos regularmente.
- No compartas tus alimentos.



Reforestadora Integral de Antioquia

RIA S.A

CRÉDITOS

- SERGIO TRUJILLO TURIZO
GERENTE GENERAL
- JUAN SEBASTIAN MORA EUSSE
COMUNICADOR FONDO COLOMBIA EN PAZ
- ANETH DE LA TORRE
COMUNICADORA CUENCAS
ABASTECEDORAS
- JUAN CARLOS JARAMILLO
JEFE CONTROL INTERNO
- MELLISA GARCIA
APOYO CONTROL INTERNO
- CAROLINA JARAMILLO BETANCUR
COMUNICADORA RIA S.A



Reforestadora Integral de Antioquia
RIA S.A



Síguenos en nuestras redes sociales en Instagram y Twitter @riaantioquia y en Facebook Reforestadora Integral de Antioquia.